

ISTITUTO MAESTRE PIE DELL'ADDOLORATA

SCUOLA DELL'INFANZIA
PARITARIA

“Corbucci-Verni”

Via Gaibarella I, 4
47842 San Giovanni in Marignano (RN)



SCUOLA PRIMARIA
PARITARIA

“Maestre Pie”

Via Gaibarella I, 4
47842 San Giovanni in Marignano (RN)



SCUOLA SECONDARIA
I° GRADO PARITARIA

“S. Filomena”

Via Borgo S. Antonio, 61
47842 San Giovanni in Marignano (RN)

Tel. e Fax 0541/955109 – Email maestrepiesgm@gmail.com – C.F. 02501340588 – P.I. 01066541002

L'istituzione autonoma scolastica paritaria SCUOLA DELL'INFANZIA “Corbucci-Verni” corrente in S.Giovanni in Marignano RN - Via Gaibarella I n. 4

Codice Meccanografico: RN1A02400R

a) l'organizzazione interna, con particolare riferimento all'articolazione degli uffici e all'organigramma; è organizzata in n. 3 sezioni di Scuola dell'Infanzia e n. 1 sezioni Primavera e un ufficio di segreteria .

C'è un ufficio direttivo che copre l'area amministrativa della scuola.

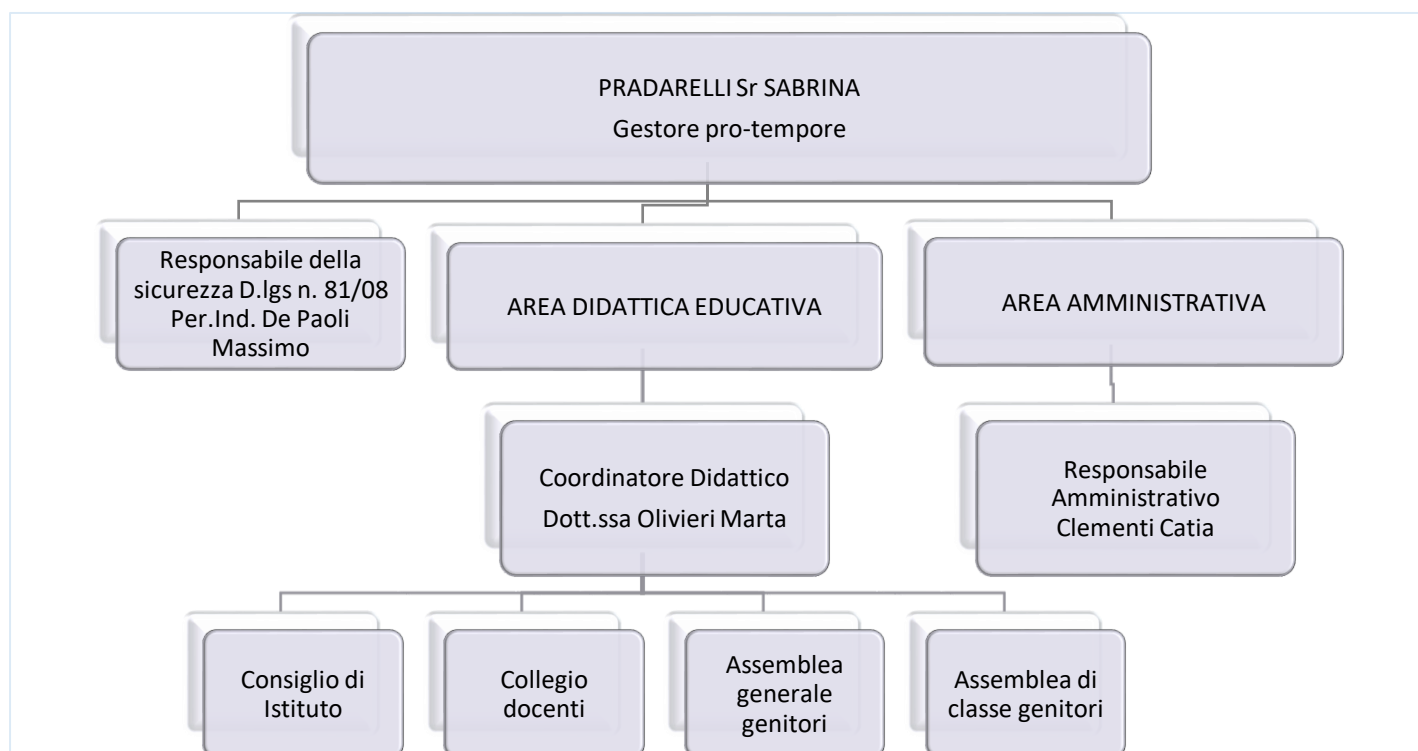

b) le informazioni relative ai titolari di incarichi di collaborazione o consulenza, compresi gli estremi dell'atto di conferimento dell'incarico, il curriculum vitae e il compenso erogato

Nell'anno scolastico 2020/2021 ha in essere n. 3 contratti di collaborazione/consulenza con specifico riferimento all'attività scolastica: Progetto europeo On the money trail e Inglese.

c) il conto annuale del personale e delle relative spese sostenute, con particolare riferimento ai dati relativi alla dotazione organica e al personale effettivamente in servizio e al relativo costo, nonché i tassi di assenza;

il costo complessivo annuale del personale ammonta ad euro 179.316,59 ed il tasso di assenza è del 24,03% per i tre gradi di scuola presenti.

d) i dati relativi al personale in servizio con contratto di lavoro non a tempo indeterminato;

la scuola occupa

n. 8 insegnanti, n. 2 personale ATA, n. 2 personale non docente, N. 3 religiose a tempo indeterminato

n. 0 insegnanti a tempo determinato,

e) i documenti e gli allegati del bilancio preventivo e del conto consuntivo;

Allegato [Bilancio consuntivo 2020](#)

f) le informazioni relative ai beni immobili e agli atti di gestione del patrimonio.

La scuola è proprietaria dell'immobile

| Informazioni | Dati | Dati |
|---------------------|--------------------|---|
| Generali | Indirizzo | Via Gaibarella I, 4 – S.Giovanni in Marignano |
| | MQ | 1002.6 mq lordi |
| | Dati catastali | Foglio 04 Particella 1191 Categoria B/5 Via Gaibarella I, 4 |
| | Scuole presenti | PRIMARIA INFANZIA |
| Spazi | Mensa | SI |
| | Palestra | SI |
| | Spazi esterni | SI |
| | Altre informazioni | |

Per quanto riguarda agli atti di gestione del patrimonio si rimanda a quanto riportato nel Bilancio d'esercizio ed allegati [qui](#).