

ISTITUTO MAESTRE PIE DELL'ADDOLORATA

SCUOLA DELL'INFANZIA
PARITARIA

"Corlucci-Verni"

Via Gaibarella I, 4
47842 San Giovanni in Marignano (RN)



SCUOLA PRIMARIA
PARITARIA

"Maestre Pie"

Via Gaibarella I, 4
47842 San Giovanni in Marignano (RN)



SCUOLA SECONDARIA
I° GRADO PARITARIA

"S. Filomena"

Via Borgo S. Antonio, 61
47842 San Giovanni in Marignano (RN)

Tel. e Fax 0541/955109 – Email maestrepiesgm@gmail.com – C.F. 02501340588 – P.I. 01066541002

*L'istituzione autonoma scolastica paritaria SCUOLA SECONDARIA DI I GRADO "S.Filomena" corrente in S.Giovanni in Marignano RN - Via Borgo S.Antonio, 61
Codice Meccanografico: RN1M030007*

- a) l'organizzazione interna, con particolare riferimento all'articolazione degli uffici e all'organigramma; è organizzata in n. 6 classi con due sezioni.
C'è un ufficio direttivo che copre l'area amministrativa della scuola.**

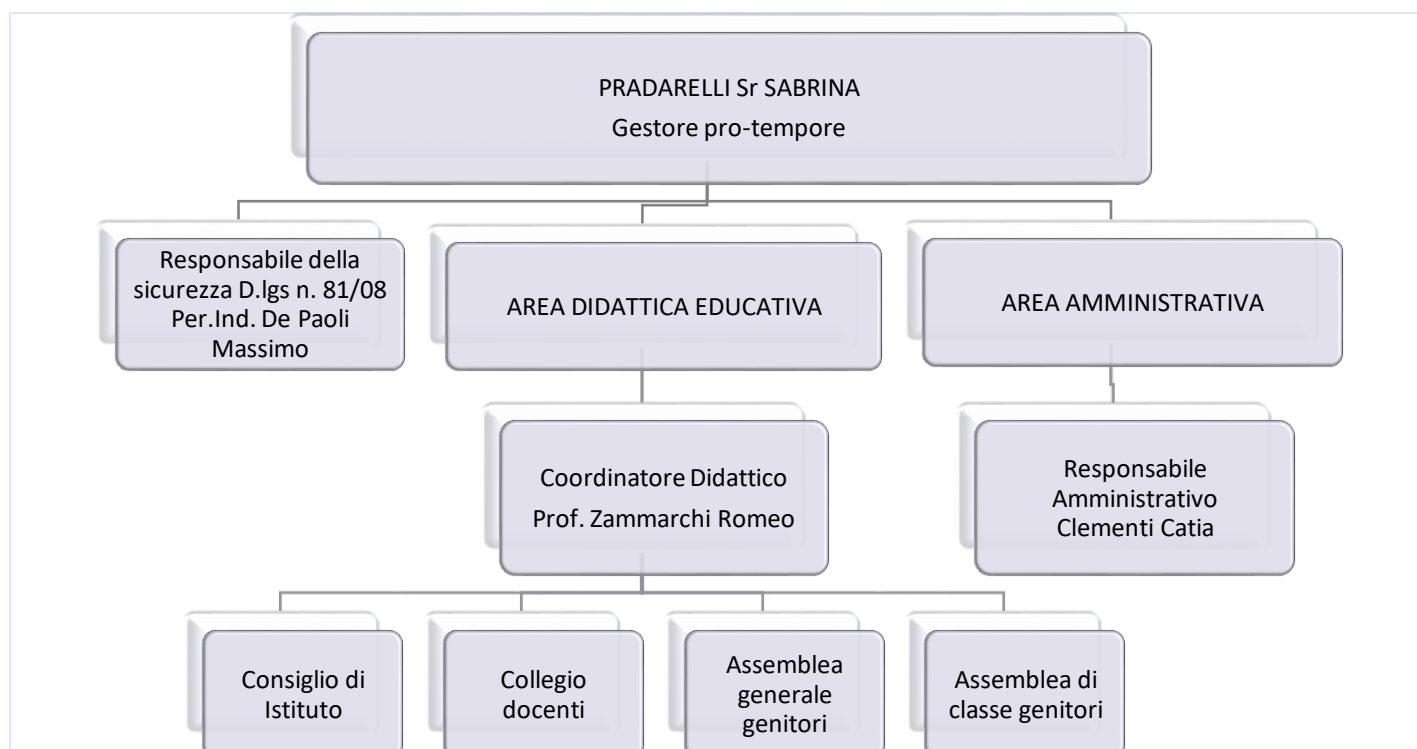

- b) le informazioni relative ai titolari di incarichi di collaborazione o consulenza, compresi gli estremi dell'atto di conferimento dell'incarico, il curriculum vitae e il compenso erogato**

Nell'anno 2020 ha in essere n. 0 contratti di collaborazione/consulenza con specifico riferimento all'attività scolastica.

c) *il conto annuale del personale e delle relative spese sostenute, con particolare riferimento ai dati relativi alla dotazione organica e al personale effettivamente in servizio e al relativo costo, nonché i tassi di assenza;*

il costo complessivo annuale del personale ammonta ad euro 282.558,85 ed il tasso di assenza è del 24,03% per i tre gradi di scuola presenti.

d) *i dati relativi al personale in servizio con contratto di lavoro non a tempo indeterminato;*

la scuola occupa

n. 5 insegnanti, n. 1 personale ATA, n. 1 personale non docente, N. 2 religiose a tempo indeterminato

n. 7 insegnanti a tempo determinato,

e) *i documenti e gli allegati del bilancio preventivo e del conto consuntivo;*

Allegato [Bilancio consuntivo 2020](#)

f) *le informazioni relative ai beni immobili e agli atti di gestione del patrimonio.*

La scuola è proprietaria dell'immobile

Informazioni	Dati	Dati
Generali	Indirizzo	Via Borgo S. Antonio, 61 – S. Giovanni in Marignano
	MQ	scuola 1694 mq palestra 349.44 mq
	Dati catastali	Foglio 10 particella 2 sub. 3-4 categoria B1 Via Borgo S. Antonio, 5 Piano T-1
	Scuole presenti	SECONDARIA DI I GRADO
Spazi	Mensa	SI
	Palestra	Unica per Primaria e Sec. di I Grado
	Spazi esterni	SI
	Altre informazioni	

Per quanto riguarda gli atti di gestione del patrimonio si rimanda a quanto riportato nel Bilancio d'esercizio ed allegati [qui](#).